

SUMAR

- In săptămâna 12 - 18 aprilie 2021, 35.9% din totalul cazurilor s-au înregistrat în București, Cluj, Timiș, Ilfov și Constanța.
 - 29.6% din totalul deceselor au fost înregistrate în București, Cluj, Prahova, Constanța și Bihor.
- De la începutul pandemiei până în prezent:
- 1 din 77 din totalul cazurilor a fost înregistrat la personal medical.
 - 85.6% din totalul deceselor au fost la persoane peste 60 ani iar 58.6% din decese au fost la bărbați.
 - 95% din persoanele decedate aveau cel puțin o comorbiditate asociată.

Numar total de cazuri si decese

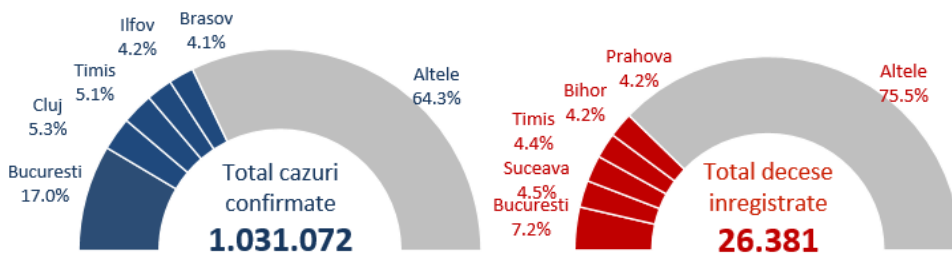

95% din decese

aveau comorbidități asociate

85.6% din decese

au fost la persoane peste 60 ani

58.6% din decese

au fost la bărbați

Cazuri saptamana 12 - 18 aprilie 2021

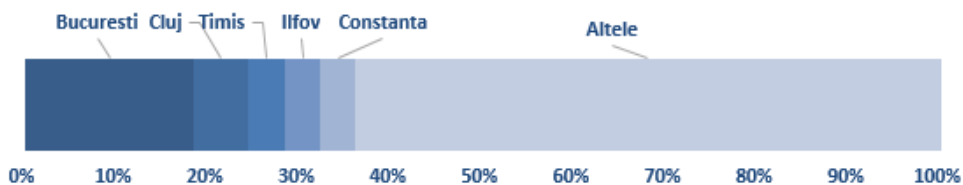

Decese saptamana 12 - 18 aprilie 2021



Evolutie numar cazuri confirmate si decese

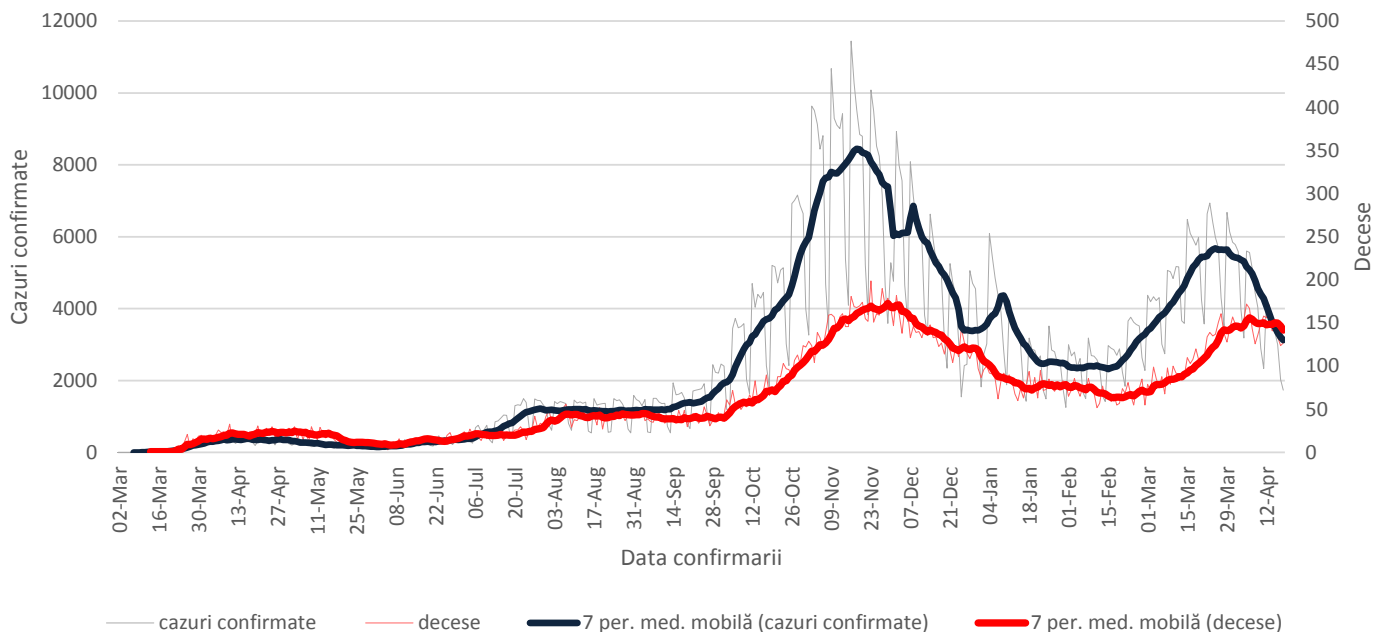

Ponderea cazurilor si deceselor pe grupe de vârstă

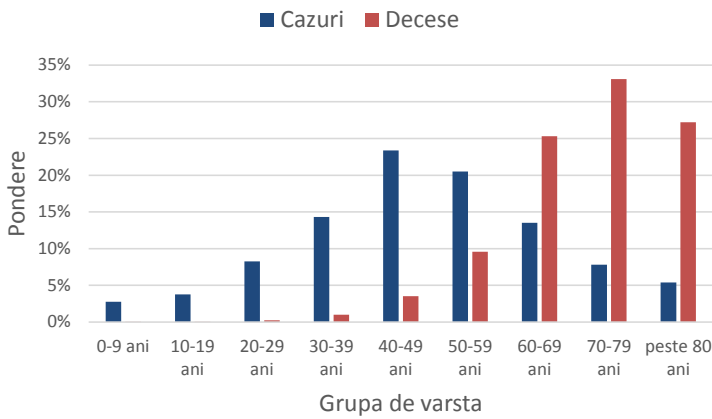

Caracteristicile cazurilor confirmate si a deceselor

| Caracteristici | n | % |
|-----------------------------------|------------|------|
| CAZURI | | |
| Varsta, mediana (range) | 48 (0-108) | |
| Sex, masculin | 475156 | 46.1 |
| Import | 4302 | 0.4 |
| Vindecati | 944744 | 91.6 |
| Personal sanitar | 13729 | 1.3 |
| DECESE | | |
| Varsta, mediana (range) | 71 (0-99) | |
| Sex, masculin | 15469 | 58.6 |
| Cel puțin o comorbiditate dintre: | | |
| • afectiuni cardiovasculare | 19171 | 72.7 |
| • diabet | 8464 | 32.1 |
| • afectiuni neurologice | 5678 | 21.5 |
| • obezitate | 5133 | 19.5 |
| • afectiuni renale | 4021 | 15.2 |
| • afectiuni pulmonare | 3397 | 12.9 |
| • neoplasm | 2785 | 10.6 |
| • altele | 5628 | 21.3 |

Ponderea cazurilor si deceselor pe grupe de vârstă si sex

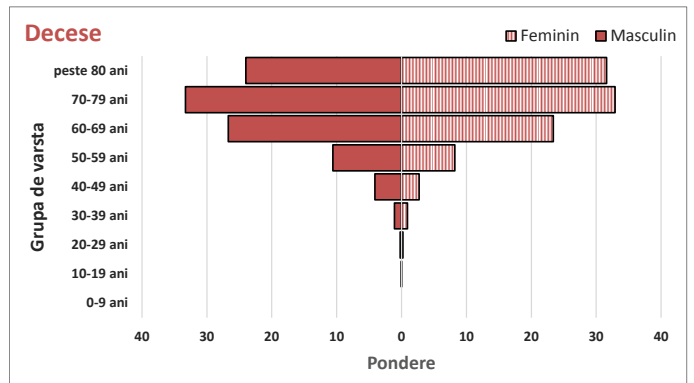
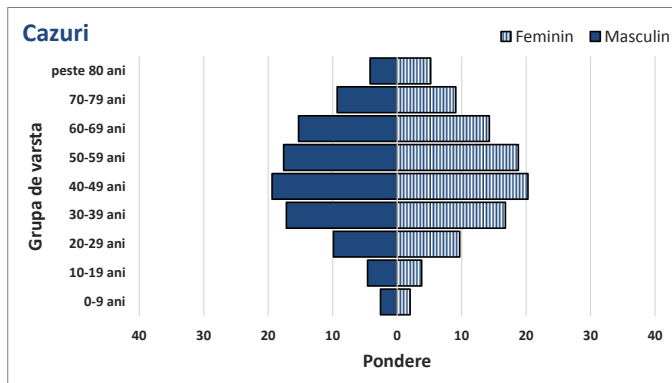

Teste de diagnostic efectuate

