

SUMAR

În săptămâna 18 - 24 octombrie 2021:

- 34.7% din totalul cazurilor s-au înregistrat în București, Prahova, Iași, Ilfov și Constanța.
 - 73.1% din cazurile confirmate au fost înregistrate la persoane nevaccinate
 - 27.3% din totalul deceselor au fost înregistrate în București, Prahova, Constanța, Suceava și Bihor.
 - 91.2% din decesele înregistrate au fost la persoane nevaccinate
- De la începutul pandemiei până în prezent:
- 1 din 94 din totalul cazurilor a fost înregistrat la personal medical.
 - 85.7% din totalul deceselor au fost la persoane peste 60 ani, iar 57% din decese au fost la bărbați. 93.6% din persoanele decedate aveau cel puțin o comorbiditate asociată.

Numar total de cazuri si decese

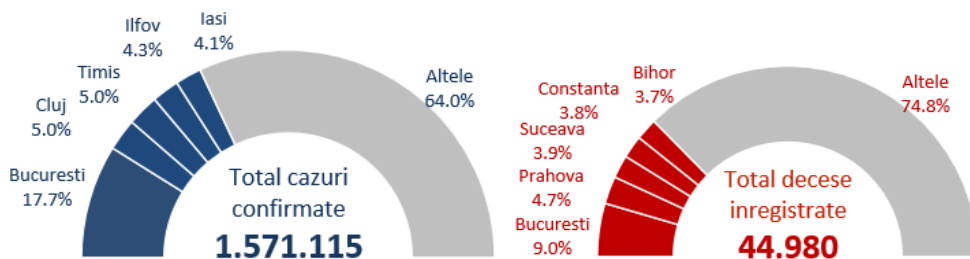

93.6%
din decese

aveau comorbidități asociate

85.7%
din decese

au fost la persoane peste 60 ani

57%
din decese

au fost la bărbați

Cazuri saptamana 18 - 24 octombrie 2021

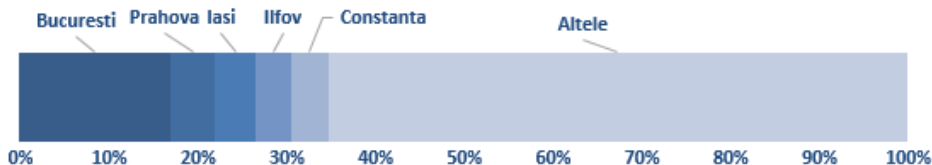

Decese saptamana 18 - 24 octombrie 2021

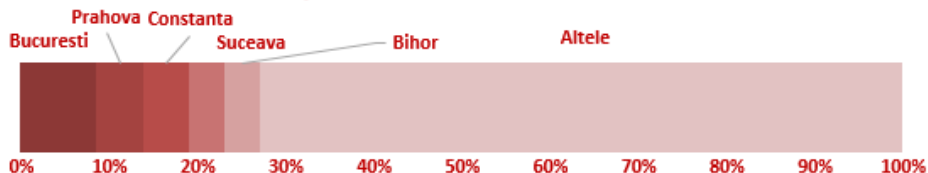

Evolutie numar cazuri confirmate si decese

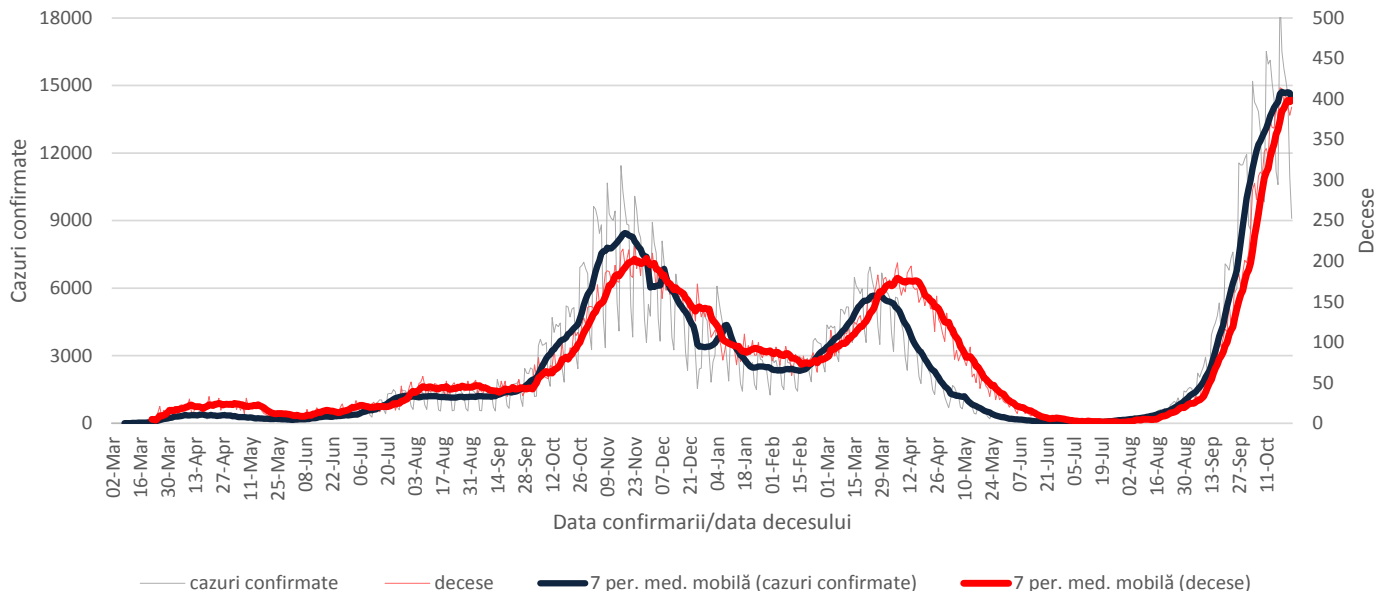

Ponderea cazurilor si deceselor pe grupe de vârstă

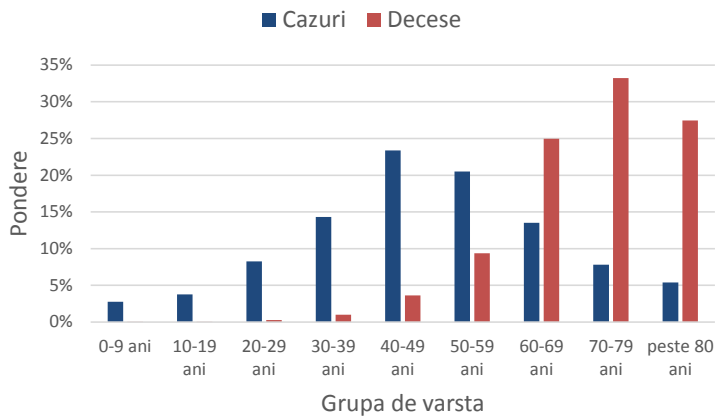

Caracteristicile cazurilor confirmate si a deceselor

| Caracteristici | n | % |
|-----------------------------------|------------|------|
| CAZURI | | |
| Varsta, mediana (range) | 48 (0-108) | |
| Sex, masculin | 719271 | 45.8 |
| Vindecati | 1331225 | 84.7 |
| Personal sanitar | 16754 | 1.1 |
| DECESE | | |
| Varsta, mediana (range) | 71 (0-99) | |
| Sex, masculin | 25633 | 57.0 |
| Cel puțin o comorbiditate dintre: | | |
| • afectiuni cardiovasculare | 31633 | 70.3 |
| • diabet | 13655 | 30.4 |
| • afectiuni neurologice | 9019 | 20.1 |
| • obezitate | 8671 | 19.3 |
| • afectiuni renale | 5955 | 13.2 |
| • afectiuni pulmonare | 5336 | 11.9 |
| • neoplasm | 4311 | 9.6 |
| • altele | 9646 | 21.4 |

Ponderea cazurilor si deceselor pe grupe de vârstă si sex

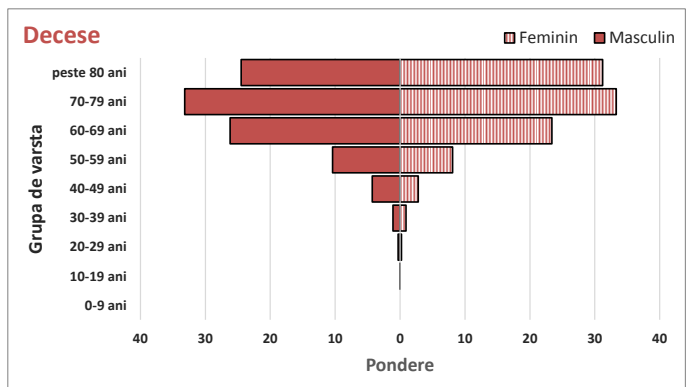
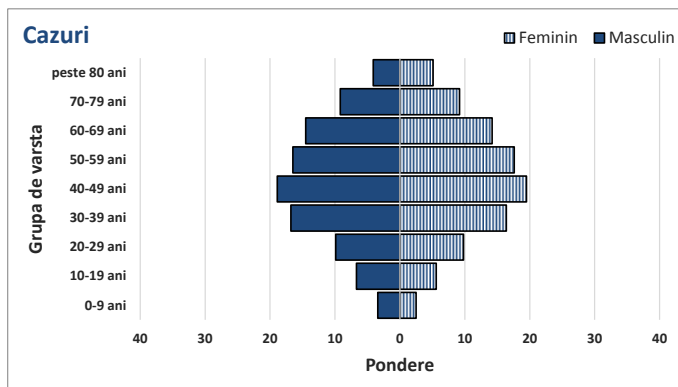

Teste de diagnostic efectuate

